名古屋徳洲会総合病院　広報誌

かすたねっと

2022年
11月

編集発行
（毎月１日発行）

名古屋徳洲会総合病院　住　所：愛知県春日井市高蔵寺町北2-52
電話番号：0568-51-8711（代）　FAX番号：0568-51-7115

目　次

診療科報告（外科）　２頁
看護部便り（６階東病棟）　３頁
コメディカル便り（救急救命室）　４頁
事務部便り（介護センター）　５頁
NEW DOCTOR、TOPICS　６頁
医師紹介　７頁
外来予定表　８頁

日本医療機能評価機構
認定第 JC1021 号

～第23回心臓血管外科 術後の会を開催しました～

▲会場参加者で記念撮影

▲講演の様子

2022年10月15日（土）に『第23回心臓血管外科術後の会』を、オンラインと会場に直接参加できる２通りの形式で開催し、会場、オンライン参加合わせて、会員約40名の方が参加されました。

開会挨拶後には、薬剤部主任の山田 英貴による『心臓血管外科手術後のお薬』の講演が行われ、術後のお薬についてのお話をいたしました。次に、医療相談会が行われ、参加者から術後の様々な疑問や相談があり、一つ一つ回答させていただきました。その後、会員さんの中から“術後体験談”をお話いただき、手術に至った経緯や、術後の生活について語られ、お元気になられた様子に会場一同が笑顔に包まれました。

総長の大橋壯樹からは、『心臓血管外科手術後に気を付けること』の講演が行われ、手術後の症状や予防についてのお話があり、また事前に寄せて頂いた質問についての回答をいたしました。

お楽しみ抽選会では、当院スタッフでくじ引きを行い、当選者の会員の方からは喜びのコメントを頂きました。

最後に、術後の会の橋口順子会長から、コロナ禍で直接お会いできる機会が減り、生活が日々変化していく中ではありますが、術後の会の交流は絶やすことなく続けていきたいとの挨拶がありました。

術後の会事務局

患者さんの権利

1．平等で最善の医療を受けることができます。
2．病気の治療計画の内容などの情報が得られます。
3．説明を受けたのち診療計画について自分で選ぶことができます。
4．プライバシーが守られます。
5．病気や療養方法及び保健、予防について健康教育を受けることができます。

理　念

『生命を安心して預けられる病院』
『健康と生活を守る病院』

ロボット支援下 結腸悪性腫瘍切除術

外科
消化管部長
友田　佳介

はじめに

ダヴィンチという手術支援ロボットをご存じでしょうか。当院では2011年より導入して、今までに泌尿器科・消化器外科・心臓血管外科にて約840件の手術実績があります。消化器外科では2013年より開始して、胃癌・直腸癌に対して行っています。

本年４月より大腸癌（直腸を除く結腸全般）が保険適応となったため、当院でもロボット支援下結腸悪性腫瘍切除術を開始して、積極的に行っています。

▲手術支援ロボット　ダヴィンチ

ロボット支援下手術

ロボット支援下手術は、今普及している傷が小さくて患者さんの負担の少ない腹腔鏡手術に、この先取って代わる手術として期待されています。腹腔鏡手術と同様に、開腹手術に比べて傷は小さく、さらに操作性の向上にて、より緻密な手術が可能となっています。術後は、順調に経過すれば１週間ほどで退院となります。

○大腸の部位

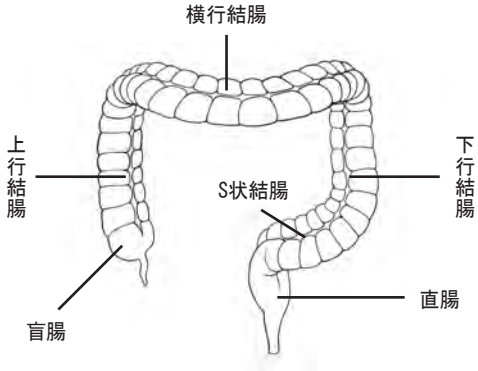

◀▲コンソール（操作卓）

さいごに

大腸癌手術は、癌の状態などによって手術を開腹手術・腹腔鏡手術・ロボット支援下手術のいずれの術式で行うか選択しています。すべての手術をロボット支援下手術では行えませんので詳しいことは担当医と相談してください。

胃ろうについて

看護部便り
6階東病棟
2022.11

6階東病棟
主任
佐藤　春美

はじめに

胃ろうとは、口から栄養を摂取できなくなった方のための栄養補給法の一つです。今回は胃ろうについてお話しします。

胃ろうとは

胃ろうは、胃に小さな穴を開け、お腹にカテーテル（管）を取り付けることで、口を介さず直接栄養を摂取する栄養補給方法です。口から食事をとるのが難しい人や、むせこんでしまい肺炎などの症状を起こしやすい人などに対して行う栄養補給方法の一つです。

胃ろうは経鼻菅栄養（鼻からチューブを挿入）などと比べて、患者自身に負担が少なく、看護・介護側の管理がし易い点や、リハビリが行いやすいという特徴があります。そのため、日本のみならず欧米等でも多く用いられている方法となっています。

胃ろうのメリット・デメリット

メリット	デメリット
・栄養の補給がしやすい ・服で隠すことが出来る ・口から食事をとることも可能 ・リハビリなどへの影響が小さい ・入浴可能（特別な処置は不要） ・誤嚥性肺炎の予防に効果あり	・手術の必要がある ・口腔ケアが必要 ・逆流することがある ・合併症のリスクも

★ 胃ろうのカテーテルの種類

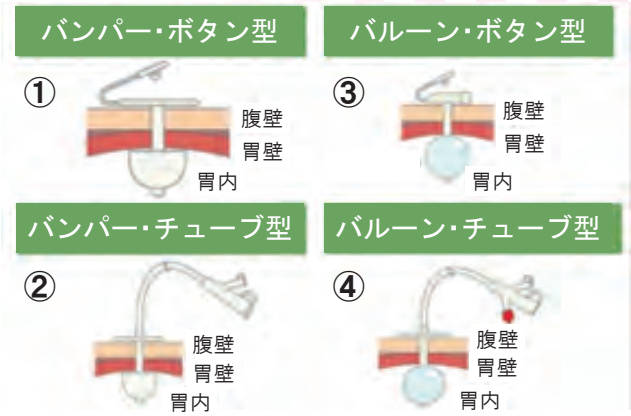

①バンパー・ボタン型

バンパータイプは6ヶ月に一度の交換になります。カテーテルがついていないタイプを「ボタン」型といいます。当院は、バンパーボタン型を使用しています。

②バンパー・チューブ型

バンパータイプなのでカテーテルが抜けにくい反面、交換時の患者への負担が大きい特徴があります。

③バルーン・ボタン型

ストッパーが風船に似た形状のものを「バルーン」タイプといいます。バルーンは簡単に交換することが可能、ボタン型は誤って抜いてしまうリスクを減らすことが出来ます。

④バルーン・チューブ型

チューブ型は栄養チューブとの接続が簡単です。ボタン型と比較して大きく、誤って抜いてしまうリスクが上がります。

さいごに

今回は、胃ろうについて説明しましたが、他の栄養補給方法として、鼻から胃まで管（チューブ）を通して栄養を取る経鼻カテーテル、血管に直接栄養を注入する静脈栄養（点滴）があります。

それぞれメリット・デメリットはありますが、医師からの説明を聞き、特徴を理解して患者さんにとって最善の選択ができることが望ましいです。

救急外来における感染対策について

コメディカル便り
救急救命室
2022.11

救急救命室
救急救命士
古山　歩夢

はじめに

新型コロナウイルスが蔓延し、生活様式も大きく変化しています。

当院の救急外来では今まで通りの患者さんに加え、新型コロナウイルス感染症を疑う発熱患者さんも搬送されてきます。愛知県内においては、多くの新型コロナウイルス感染者数を記録し、救急車が何時間も待機するなど、救急搬送が困難な事例が増えていますが、当院は、徳洲会グループの理念でもある「断らない医療」を元に実践しております。

救急外来における感染対策

救急外来では発熱を擁する患者さんと、その他の患者さんを分けて対応し、患者さん同士の接触を避けるようにしています。

７月８月の暑い夏の季節では、新型コロナウイルスによる発熱患者さんに加え、熱中症による発熱患者さんも急増しました。新型コロナウイルス感染症も疑われるため、発熱患者さんは、全て感染対策を講じて対応しております。

▲患者さんに接する際の服装

○ゴーグル着用　○防護服　○N９５マスク着用

当院では、救急患者さんの急増により、コロナ病床を含めた入院できるベッドが満床、救急外来のベッド満床、コロナ感染症によるスタッフの人員不足や、コロナの検査キットの不足など様々な問題に直面しましたが、最善の医療及び治療を提供できるよう日々スタッフ全員で協力し、業務に励んでいます。

▲発熱患者さん専用エリア
※両端に空気をきれいにする機械を設置
（セーフティークリーンパーテーション）

今後の救急外来とまとめ

「断らない医療」を実践する為に、どんな状況下でも対応できるよう、新型コロナウイルスと闘いながら、業務に取り組んでいかなければいけません。地域の患者さんを守る為、我々が感染予防を徹底して対応することがとても大切になってきます。

いつ終わるか分からない新型コロナウイルスですが、終わることを信じて頑張っていきましょう。

事務部便り
名古屋徳洲会
介護センター
2022.11

地域包括ケアシステム実現に向けて

名古屋徳洲会介護センター
副室長
北口　一代

■ はじめに

日本は、諸外国に例をみないスピードで高齢化が進行しており、団塊の世代が75歳以上となる2025年（令和７年）以降は、国民の医療や介護の需要が、さらに増加することが見込まれています。

このため、厚生労働省においては、2025年（令和７年）を目途に、高齢者の尊厳の保持と自立生活の支援の目的のもとで、可能な限り住み慣れた地域で、自分らしい暮らしを人生の最期まで続けることができるよう、地域の包括的な支援・サービス提供体制（地域包括ケアシステム）の構築を推進しています。

■ 病院との連携について

現在、切れ目のない在宅医療・在宅介護が提供できるよう、ケアマネージャー・在宅サービス事業所、病院間での連携をとることを重要視しています。

自宅での生活状況や身体状況を入院先の病院に提供することで、病院側としては入院前の状態で退院ができれば、日常生活に問題がないことが確認できます。入院したことで身体状況に変化があれば、退院の前に必要な介護サービスについてケアマネージャー側に連絡を取り、退院する前に生活に困らない環境を準備することができます。

地域包括
ケアシステムのイメージ

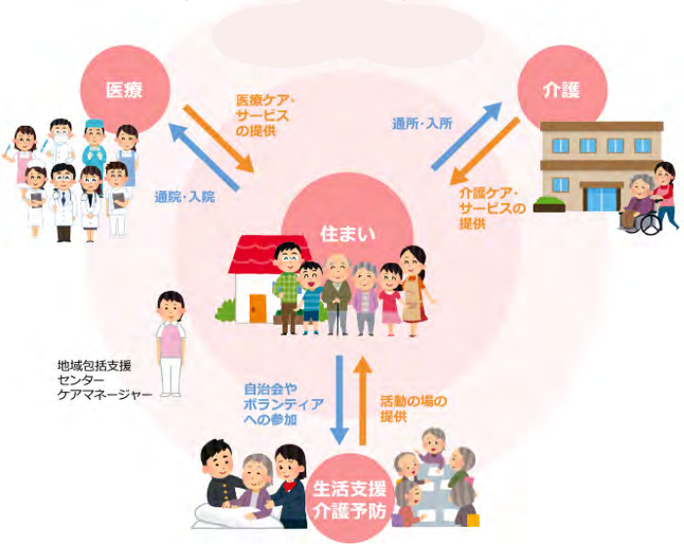

■ さいごに

病院に入院する際には、自分の担当のケアマネージャーの名前を病院側に伝えて下さい。ご家族の方からでも構いません。

退院の際に病院側とのスムーズな連携をとるために、ご協力をお願いいたします。

麻酔科

とりい　まい
鳥居　麻以

［出身地］

東京都　国立市

［趣味・特技］

・ダイビング　・スキー
・パン作り　・マンガ

［資格］

麻酔科標榜医

［経歴］

2016年　愛知医科大学　医学部卒
2016年　愛知医科大学　初期研修
2018年　愛知医科大学　麻酔科
2022年　名古屋徳洲会総合病院　麻酔科

［所属学会］

日本麻酔科学会
日本ペインクリニック学会

［ご挨拶］　10月から着任いたしました鳥居 麻以と申します。

手術が必要な方への全身麻酔や区域麻酔を行う際に、より安全で苦痛の少ない麻酔になるように尽力しております。

「ここで手術・麻酔を受けてよかった」と少しでも思っていただけるように努めて参りますので宜しくお願い致します。

TOPICS

６階東病棟　シャワードーム導入

10月６日（木）、６階東病棟にシャワードームを導入致しました。

シャワードームとは、患者さんを担架に乗せたまま入浴の介助ができる装置です。

以前から患者さんの機械浴を検討していましたが、この度、導入することができました。

▲シャワードーム

▲実際に身体を洗う様子

自動での洗髪機能も兼ね備えており、実際にこの機械でご入浴された患者さんは、「気持ちがいい」とおっしゃっていました。

今までシャワーを浴びる際に寒いと感じていた患者さんも、ドームの中はミストで温められているので、快適に入浴を楽しんでいただくことが出来ます。

今後も患者さんに良質な医療を提供できるよう病院一丸となって努力していく所存です。

６階東病棟　主任　佐藤 春美

医師紹介

内科

爾見 雅人 部長
日本内科学会認定医
日本血液学会専門医・指導医

松浦 恵 医長
日本内科学会総合内科専門医
日本内科学会認定医・指導医
認定病院総合診療医

冨田 良照
日本医師会認定産業医

秋丸 薫
日本内科学会総合内科専門医
日本内科学会認定医
日本循環器学会専門医

松浦 優
日本内科学会認定医
認定病院総合診療医

宋 潤錫
日本内科学会認定医

村尾 佳希
日本内科学会認定医

吉田 香果
非常勤医師
日本内科学会認定医
日本消化器病学会専門医
日本医師会認定産業医

内科

伊藤 竜男
非常勤医師
日本内科学会総合内科専門医
日本糖尿病学会専門医
日本内分泌学会専門医

稲垣 智里
非常勤医師
日本内科学会認定医
日本糖尿病学会専門医
日本内分泌学会専門医

糖尿病内科

木村 紀翔
非常勤医師

総合内科

金城 真喜人

藪田 泰輝

呼吸器内科

宇賀神 基 部長
日本内科学会総合内科専門医
日本呼吸器学会専門医・指導医
日本感染症学会専門医・指導医
肺がんCT検診認定医

久保 昭仁
非常勤医師
日本内科学会総合内科専門医
日本臨床薬理学会専門医・指導医
日本呼吸器学会専門医

脳神経内科

小林 智則 部長
博士（医学）
日本内科学会総合内科専門医
日本神経学会神経内科専門医・指導医
日本頭痛学会認定頭痛専門医

消化器内科

前田 洋平
内科専門医

小児循環器内科

後藤 浩子（兼務）

循環器内科

亀谷 良介 院長
博士（医学）
日本内科学会認定医・指導医
日本循環器学会専門医
日本心血管インターベンション学会修練医

加藤 千雄 部長
博士（医学）
日本内科学会総合内科専門医
日本循環器学会専門医
日本不整脈学会不整脈専門医

青山 英和 部長
博士（医学）
日本内科学会総合内科専門医
日本循環器学会専門医
日本心血管治療インターベンション学会専門医

安藤 みゆき 部長
博士（医学）
日本内科学会総合内科専門医
日本循環器学会専門医
日本心血管治療インターベンション学会認定医

田中 昭光 部長
日本心血管治療インターベンション学会専門医
日本循環器学会専門医
胸部・腹部ステントグラフト指導医
TAVR実施医・指導医

石黒 宣夫 医長
日本内科学会認定医
日本循環器学会専門医
日本心血管インターベンション学会認定医

長谷川 新
日本内科学会認定医
胸部・腹部ステントグラフト実施医
TAVR実施医
日本心血管インターベンション学会認定医

上原 千弘

菊池 駿

富永 新平
非常勤医師
（大垣徳洲会病院医長）
日本内科学会認定医
日本心血管インターベンション学会認定医

外科・消化器外科

高山 悟 副院長
博士（医学）
日本消化器外科学会専門医・指導医
日本外科学会認定医・専門医・指導医
日本消化器内視鏡学会専門医・指導医・評議員

坂本 雅樹 緩和ケア外科部長
博士（医学）
日本緩和医療学会専門医
日本外科学会専門医・指導医
日本消化器内視鏡学会専門医

友田 佳介 消化管部長
博士（医学）
日本外科学会専門医
日本内視鏡外科学会技術認定医
日本がん治療認定医機構がん治療認定医

石川 健 肝胆・膵部長
博士（医学）
日本外科学会専門医
日本消化器外科学会専門医・指導医
日本内視鏡外科学会技術認定医

川手 章史

高山 昇龍

山本 真也

横山 希生人

鈴木 大翔

乳腺外科

吉本 信保 部長
博士（医学）
日本外科学会専門医
日本乳癌学会専門医・指導医
精中委マンモグラフィ読影医師

呼吸器外科

可児 久典 副院長
博士（医学）
日本外科学会認定医・専門医・指導医
呼吸器外科専門医
日本呼吸器内視鏡学会専門医・指導医

山下 正勝

整形外科

松澤 良 部長
日本整形外科学会専門医
義肢装具適合判定医

水島 秀幸 部長
（手の外科、マイクロサージャリーセンター長）
日本整形外科学会専門医
日本手外科学会手外科専門医
日本整形外科学会認定脊椎脊髄病医

大場 満成 部長
日本整形外科学会専門医
日本リウマチ学会専門医

前田 徹
非常勤医師
日本整形外科学会専門医
日本脊椎脊髄病学会脊椎脊髄外科指導医
日本整形外科学会スポーツ医

服部 敏
非常勤医師
日本整形外科学会専門医
日本整形外科学会認定脊椎脊髄病医
日本脊椎脊髄病学会脊椎脊髄外科指導医

仁丹 克則
非常勤医師
日本整形外科学会専門医
日本リハビリテーション医学会認定臨床医
日本プライマリ・ケア連合学会認定指導医

横江 清司（非常勤）

皮膚科

三尾 清春 部長

心臓血管外科

大橋 壯樹 総長
大阪大学医学部臨床教授
日本外科学会指導医
日本胸部外科学会指導医
心臓血管外科指導医

景山 聡一郎 医長
日本外科学会専門医
心臓血管外科指導医

児島 昭徳 部長
日本外科学会専門医
日本心臓血管外科学会専門医
腹部ステントグラフト実施医

山内 博貴
下肢静脈瘤血管内治療実施医
胸部・腹部ステントグラフト実施医

森田 英男

菱川 敬規
下肢静脈瘤血管内治療実施医

曽我部 博文

飯田 浩司
非常勤医師
（湘南鎌倉総合病院胸壁外科部長）
日本外科学会専門医・指導医
日本胸部外科学会指導医

日置 薫
非常勤医師
（大垣徳洲会病院）

形成外科

藤井 勝善
非常勤医師
日本形成外科学会専門医
日本熱傷学会専門医

脳神経外科

天野 貴之 部長
日本脳神経外科学会専門医
日本脳神経血管内治療学会専門医

雪上 直人 医長
日本脳神経外科学会専門医
日本脳神経血管内治療学会専門医
日本脳卒中学会専門医

伊佐治 奏己
博士（医学）
日本脳神経外科学会専門医
日本脳卒中学会認定脳卒中専門医

井面 利昂
非常勤医師

間瀬 光人
非常勤医師
日本脳神経外科学会専門医・評議員
日本脳卒中学会専門医・評議員
日本神経内視鏡技術認定医

相原 徳孝
非常勤医師
日本脳神経外科学会専門医・評議員
日本神経内視鏡技術認定医
日本脳神経血管内治療専門医

青山 正寛（非常勤）
松尾 直樹（非常勤）

泌尿器科

秋田 英俊 部長
博士（医学）
日本泌尿器科学会専門医・指導医
日本内視鏡外科学会技術認定医
泌尿器科腹腔鏡手術認定医

森久 医長
博士（医学）
日本医師会認定産業医

武田 知樹 医長
日本泌尿器科学会専門医

麻酔科

赤堀 貴彦 部長
麻酔科標榜医
日本麻酔科学会指導医
日本周術期経食道心エコー（JB-POT）認定医
心臓血管麻酔専門医

河合 未来 部長
麻酔科標榜医
日本麻酔科学会専門医
日本周術期経食道心エコー（JB-POT）認定医
心臓血管麻酔専門医

山田 佳奈 医長
麻酔科標榜医
日本麻酔科学会指導医

畑平 安香
麻酔科標榜医
日本麻酔科学会専門医

髙柳 博子
麻酔科標榜医
日本麻酔科学会専門医

田中 久美子
麻酔科標榜医
日本麻酔科学会専門医

加藤 ゆか里
麻酔科標榜医
日本麻酔科学会専門医

兒玉 絵里
麻酔科標榜医
日本麻酔科学会専門医

田中 美緒
麻酔科標榜医
日本麻酔科学会専門医
日本周術期経食道心エコー（JB-POT）認定医
日本区域麻酔検定試験（J-RACE）合格

小林 加奈
麻酔科標榜医
日本麻酔科学会専門医

麻酔科

樋上 拓哉
麻酔科標榜医
日本麻酔科学会専門医
日本集中治療医学会集中治療専門医

恒川 亜里紗
麻酔科標榜医

鳥居 麻以
麻酔科標榜医

歯科口腔外科

伊藤 正樹 主任部長
医学博士
日本口腔外科学会専門医・指導医
日本障害者歯科学会指導医
外国医師臨床修練指導歯科医

足立 誠 部長
博士（歯学）
日本口腔外科学会専門医・指導医
日本がん治療認定医機構がん治療認定医
インフェクションコントロールドクター

森下 雄斗
日本口腔外科学会認定医

髙柳 龍太郎

内田 晃平（非常勤）

救急集中治療部

青山 英和（兼務）

立野 里織
日本麻酔学会専門医
日本救急医学会救急科専門医

婦人科

川出 芳彦
非常勤医師
日本産婦人学会専門医
母体保護法指定医

眼科

石田 琴弓
日本眼科学会専門医

森田 裕（非常勤）
小南 あおい（非常勤）

放射線科

柳 明美 医長
日本医学放射線学会放射線科専門医・指導医
日本医学放射線学会放射線治療専門医
肺がんCT検診認定医

健診センター

後藤 浩子 医長
人間ドック情報管理指導士
日本小児科学会小児科専門医・指導医
日本小児循環器学会小児循環器専門医

深田 裕美子
非常勤医師
日本内科学会認定医
日本人間ドック学会認定医
日本医師会認定産業医

病理診断科

西川 秋佳 部長
博士（医学）
日本病理学会認定病理専門医
日本臨床細胞学会認定細胞診指導医
日本毒性病理学会認定毒性病理学専門家

服部 日出雄 医長
日本病理学会専門医
細胞診専門医

耳鼻咽喉科

竹本 直樹（非常勤）
村嶋 明大（非常勤）
讃岐 徹治（非常勤）

総合診療部

坂本 暉

杉本 祥平

総合診療部

細木 良祐

三木 紹君

毛利 公亮

森 武士

梅村 優宇

菅 健太

鈴木 研一朗

髙橋 優斗

仲野 将隆

中村 太亮

2022年11月 外来診療体制

【午前診】 診療時間　9:00～12:00(受付時間　8:00～11:30)
【夕　診】 診療時間　17:00～19:00(受付時間 16:30～19:00)

他院からの紹介患者さん、緊急患者さんはいつでも対応しております。
＊この診療体制は、業務上の都合で急に変更になる場合がありますのでご了承ください。
＊急患の方は、下記診療時間の限りではありません。ご質問等、お気軽にお電話ください。

＜患者様予約変更直通電話＞
0568-58-8482
月～土　13:00～17:00
（日・祝日は除く）
＜病院代表電話＞0568-51-8711

内科

	午前診	夕診
月	爾見　松浦(惠)　秋丸 宋　〇吉田　◇木村	
火	冨田　秋丸　松浦(優) 藪田　☆稲垣	
水	爾見　秋丸　村尾	
木	松浦(惠)　冨田　秋丸　宋	
金	冨田　秋丸　松浦(優)　村尾	
土	前田　担当医 ★伊藤(竜)(第1・3)	

(月～金)診療時間9:30～
〇診療時間9:00～
◇糖尿病外来(診療時間9:00～)
☆予約制(診療時間9:00～)
★予約制【内分泌外来】診療時間9:00～

循環器内科・小児循環器内科

予 予約新患
当 当日新患

	午前診(新患)	午前診(再診)	午後診	夕診
月	予 〇田中 当 菊池	加藤	☆後藤	
火	予 亀谷 当 青山(英)	藪田	★上原 ★菊池	
水	予 安藤 当 石黒	青山(英)	★長谷川	
木	予 加藤 当 上原		★石黒 ＊後藤	
金	予 長谷川 当 藪田	田中	★安藤	
土	担当医 ペースメーカー外来(第2・3・4)			

(金)診療時間10:00～
〇診療時間9:30～
☆予約制【小児循環器内科】13:00～15:30
★予約制(13:00～15:30)
＊予約制【小児循環器内科特殊検査のみ】13:00～14:00

外科・消化器外科・呼吸器外科

	午前診	午後診	夕診
月	可児〔呼吸器外科〕　〇前田 山下　☆吉本		
火	〇友田　〇髙山(昇) ☆吉本		
水	★坂本 石川(第1・3・5)　横山		
木	＊高山(悟)　友田 鈴木		
金	可児〔呼吸器外科〕　山本	⁂横山	
土	交替制		

〇診療時間9:30～
☆予約制【乳腺外科】診療時間9:30～
★予約制【緩和ケア外来】診療時間9:30～
＊予約制【肝臓外来】
⁂予約制(診療時間13:00～15:00)

脳神経外科

	午前診	午後診	夕診
月	天野　◇伊佐治	〇天野	
火	◇井面		
水	☆天野(第2)　◇雪上		
木	天野(第2・4) 伊佐治(第3)◇雪上		●担当医
金	松尾		
土	交替制		

◇脳神経外科・背椎背髄外科外来
〇診療時間14:00～17:00〔受付時間13:00～15:00〕
☆予約制【脳動脈瘤外来】
●診療時間17:00～19:00〔受付時間16:30～18:30〕

心臓血管外科

	午前診	夕診
月	森田(英)　山内	
火	景山　担当医	
水	大橋　菱川	
木	担当医	
金	児島　山内	
土	担当医	

診療時間9:30～

整形外科

	午前診	午後診	夕診
月	◇水島　大場		☆水島
火	大場　横江　担当医	★横江	
水	松澤　◇水島　担当医		
木	大場　横江	★横江	
金	松澤　◇水島　仁丹	＊仁丹	
土			

受付時間8:00～10:30まで
◇手の外科外来
☆予約制【手の外科外来】診療時間17:00～18:30
★予約制(診療時間13:00～15:00)
＊予約制(診療時間13:00～16:00)

歯科口腔外科

	午前診	夕診
月	☆交替制	☆足立
火	足立　伊藤(正)　森下	
水	足立　伊藤(正)　森下	☆森下
木	☆交替制	
金	足立　伊藤(正)　森下	
土	☆交替制	

☆予約制 ※11/5(土)歯科口腔外科休診

呼吸器内科

	午前診	夕診
月		
火	宇賀神	
水	久保	
木	宇賀神	
金	伊藤(亮)	
土		

(火・木)診療時間9:30～

泌尿器科

	午前診	夕診
月	秋田	
火	森	
水	武田	
木	秋田	
金	森	
土		

皮膚科

	午前診	夕診
月	三尾	
火	三尾	三尾
水	三尾	
木	三尾	三尾
金	三尾	
土	三尾	

脳神経内科

	午前診	午後診	夕診
月	小林		小林
火	小林		小林
水	小林	〇小林	
木	小林		小林
金			
土			

〇診療時間13:30～16:30〔受付時間13:00～16:00〕

婦人科

	午前診	夕診
月		
火	川出	
水	川出	
木		
金		
土		

形成外科

	午前診	午後診	夕診
月			
火			
水		〇藤井	
木			
金			
土			

〇診療時間12:30～14:00〔受付時間12:00～13:30〕

眼科

	午前診	夕診
月	石田　森田(裕)	
火	石田	
水	石田	
木	石田	
金	小南	
土		

耳鼻咽喉科

	午前診	夕診
月		
火	村嶋	
水		
木		
金		
土	交替制	

＜特殊外来＞

胸壁外科外来【飯田】 28日〈月〉(14:00～17:00)《予約制》	背椎背髄外科外来 【伊佐治、井面、雪上】月～木(9:00～12:00) 【青山(正)】金(9:00～13:00)	緩和ケア外来【坂本】(紹介患者さんのみ) 水(9:30～12:00)《予約制》
進行癌外来【高山(悟)】 水(15:00～17:00)《予約制》	小児循環器内科【後藤】(紹介患者さんのみ) 月(13:00～15:30)《予約制》 木(特殊検査のみ)(13:00～14:00)《予約制》	脳波外来【小林】脳波検査 月～木(14:00)《予約制》
リウマチ・膠原病外来【猪飼】 火(18:00～19:30)《予約制》		