

かすたねっと

2025年

3月

編集発行
(毎月1日発行)

名古屋徳洲会総合病院
電話番号:0568-51-8711(代)

住 所:愛知県春日井市高蔵寺町北2-52
FAX番号:0568-51-7115

目次

診療科報告(小児科)	2頁	TOPICS	6頁
看護部便り(3階病棟)	3頁	医師紹介	7頁
コメディカル便り(リハビリテーション科)	4頁	外来予定表	8頁
事務部便り(メディカルクラーク)	5頁		



「TOP NEWS」

当院で初のパルスフィールド治療を実施



▲パルスフィールド治療の様子



▲不整脈治療に携わる当院の循環器内科チーム

この度、代表的な不整脈の一つである心房細動(心臓が小刻みに震えて血栓ができ、脳梗塞の原因となる)の患者さんに対し、当院でパルスフィールドを用いたカテーテルアブレーション治療を初めて実施し、無事に成功を収めました。

パルスフィールドアブレーション(PFA)とは、特殊な電気パルスを用いて心臓の異常な電気信号を発生させる組織のみを選択的に治療する新しい技術です。従来の高周波アブレーションや冷凍アブレーションと異なり、周囲の組織への影響が殆どないことが知られており、選択的に病巣を治療することが出来るばかりでなく、手術時間を短縮できることから、より安全で効率的な治療が可能となります。

この治療法はまだ適応疾患に限られており、全ての患者さんに施行することは出来ませんが、今後もパルスフィールド治療の適応を検討しながら、安全かつ効率的な医療を提供してまいります。当院では、最新の医療技術を積極的に導入し、患者さんにとって最適な治療を提供できるよう努めております。

引き続き、当院の取り組みにご支援を賜りますようお願い申し上げます。

名古屋徳洲会総合病院 院長 循環器内科 加藤 千雄

患者さんの権利

1. 平等で最善の医療を受けることができます。
2. 病気の治療計画の内容などの情報が得られます。
3. 説明を受けたのち診療計画について自分で選ぶことができます。
4. プライバシーが守られます。
5. 病気や療養方法及び保健、予防について健康教育を受けることができます。

理念

- 『生命を安心して預けられる病院』
『健康と生活を守る病院』



医長
高橋 雅也

— 当院での入院治療の現状 —

はじめに

2023年度から当院で小児科を担当させて頂いております。まだ1人体制ですので、多くのニーズにお応え出来ておりませんが、出来ることを少しずつ増やしていきたいと考えております。その一つとして、入院での治療を必要とする患者さんへの対応の拡大を考えております。

入院について

小児の入院では基本的にお子さんの精神的な安寧目的にご家族様の付き添いを行っており、個室で対応しております。主な入院病棟は5階東です。所属長は小児病棟での勤務経験もあり、その他の看護スタッフも小児に対して積極的に関わっております。子育て中のスタッフもいますので、入院になった疾患以外の親御さんのお困りごとにも対応可能ですし、お子さんの食事のバランスについては当院の管理栄養士による相談も可能となっております。



診療実績（入院）

2024年1月から12月までの1年間で、当院に入院した患者数は53名（1歳～13歳）でした。入院期間は平均4.5日（2日～9日）でした。

疾患	人数
呼吸器系疾患 (コロナやインフルエンザ・マイコプラズマ・RSウイルスなどによる気管支炎や肺炎、喘息発作など)	31
胃腸系疾患 (ウイルス性胃腸炎や手足口病による経口摂取不良からの脱水症、急性虫垂炎、回盲部炎など)	18
菌血症	2
熱性けいれん（経過観察目的の入院）	1
薬物誤飲	1
計	53

区分け	人数
1歳	17
2歳	8
3歳	4
4歳	5
5歳	3
6歳	5
小学生	9
中学生	2
計	53



さいごに

今後も地域医療に貢献できるように、入院だけでなく検査希望（CTやMRIなどの画像検査、各種超音波検査など）の患者さんなど少しでも皆さんのニーズに応えていけるようにしたいと思いますので、お気軽にご相談頂ければ幸いです。また、診察時間外でも検査や治療が必要な患者さんがおられましたら、ご連絡頂ければ対応可能な際は診察させて頂きたいと思っております。

術後の早期離床の必要性について



看護副主任
松崎 江里

はじめに

3階病棟は、心臓血管外科病棟です。患者さんの多くは、手術前はご自宅で元気に過ごされていた方々です。手術後は手術直後からリハビリを行い、早期に退院することが重要です。今回は、術後の早期離床の必要性についてお話したいと思います。

早期離床とは

手術後のベッドで安静にしている期間を最小限にして、早い段階から椅子に座る、立つ、歩くなどベッドから離れて身体を起こして活動をすることです。早く離床することで、合併症予防や日常生活の動作維持・改善に効果的であるとされています。

早期離床のメリット

○メリット1

体を起こすことで呼吸状態が改善
(呼吸器合併症の予防)



○メリット2

腸の動きを促し、手術後の
イレウス(腸閉塞)を予防

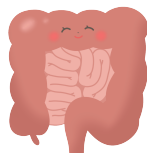

○メリット3

全身の血流が良くなることで、
創部が早く治癒
(血液循環の促進)

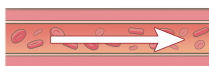

看護部便り

3階病棟

2025.3

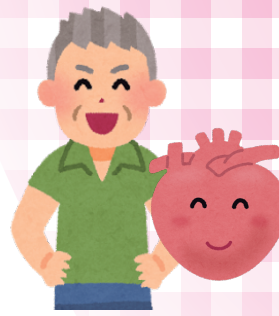

○メリット4

床ずれの防止(褥瘡予防)



○メリット5

筋力が弱るのを予防
(筋力低下の防止)



○メリット6

回復への意欲向上



病棟でのスタッフの関わり

当病棟では手術後、集中治療室から病棟に戻られたときに、全身状態の観察や、リハビリテーションを支援しています。また、血圧測定などを行い、安全にリハビリテーションが行えるか判断します。日常生活動作(ADL)改善のため寝食分離やトイレでの排泄など、自身で行えることは行っていただき、出来ることを増やすために環境を整えるサポートを行っています。

退院後も元気に過ごして頂くために入院の中でセルフケアの習得(患者さん自身での血圧測定、内服薬管理、生活習慣の改善の必要性や促進)に向け、支援しています。

さいごに

近年の手術では、身体の負担を少なくして行う「低侵襲手術」も多く行われ、心臓手術を受けられた患者さんも以前より早く退院できる方が増えています。

当病棟では、入院前と同等な生活を送れるように医師や多くの専門職の方々と連携して患者さんの回復や退院に向けて支援してまいります。

転倒予防について



リハビリテーション科
係長
高塚 将人



コメディカル便り
リハビリテーション科

2025.3

はじめに

転倒・骨折は、認知症や脳血管障害と並び、主要な要介護要因となっています。転倒してからでは遅いと思われますので、まずはご自身の身体のチェックをしていきましょう。

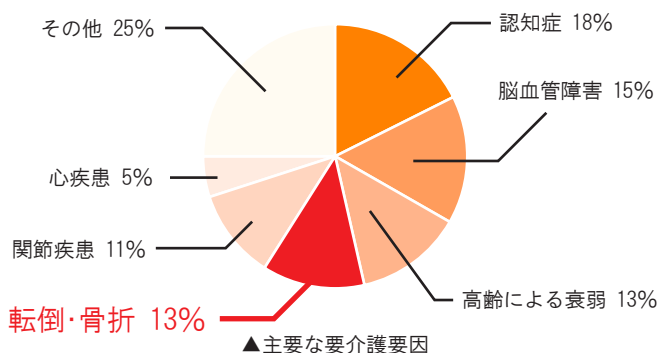

転倒リスクのチェック方法

①やってみよう転倒リスク評価！

●質問項目	はい
過去1年間に転んだことがある	5点
歩く速度が遅くなったと思う	2点
杖を使っている	2点
背中が丸くなってきた	2点
毎日お薬を5種類以上飲んでる	2点

*合計点が6点以上になると、転倒しやすい状態と考えられます！！

②足の機能チェック



*椅子に座り、立ち上がり動作を5回繰り返します。
12秒以内に完了出来れば、足の機能が保たれています。

転倒予防トレーニング

転倒予防にはバランス能力と筋力の向上が大切です。いずれの運動も、膝や腰に痛みがある場合には無理せず、理学療法士や医師に相談してください。

①椅子からの立ち上がり運動

立ち上がり運動で、太ももの筋肉を強化しましょう。階段昇降などに不可欠な筋肉です。

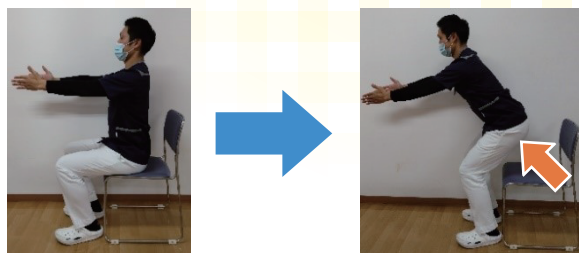

●1セット10～15回

●2セット行いましょう

②片足立ち運動

立ったまま靴下や靴の着脱がしにくくなるとバランス能力低下のサインです。片脚立ち運動でバランス能力を向上させましょう。

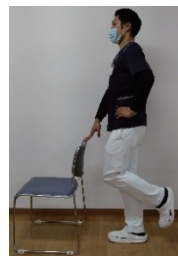

●片足ずつ10秒

●10～15回行いましょう

さいごに

転倒と聞くと「大したことじゃない」と思う方も多くかもしれませんが、転倒した方の8割以上が、通院や入院が必要なケガをしており、介護が必要な状態になりやすいと言われています。日ごろの運動など、ちょっとした心がけを大切にしましょう。

参考文献

公益財団法人 日本理学療法士協会ホームページより

紹介状について ～スムーズな診療を受けていただくために～



メディカルクラーク
副主任
真田 ひろ子



事務部便り
メディカル
クラーク
2025.3

はじめに

メディカルクラークは医師の事務的サポートを行っています。業務の中に医療関連文書の代行作成があり、その中の紹介状についてご説明いたします。

紹介状とは

一般的に紹介状と言われているものは、正式名称『診療情報提供書』と言います。

紹介状とは、医師が他の医師や医療機関に対して患者さんを紹介する際に作成するお手紙のことです。紹介状には、患者さんの基本情報、紹介目的、症状や治療の経過、検査結果などが記載されています。

▲診療情報提供書

紹介状が必要な場面とは

患者さんの診療の継続や、診断、治療が必要な場合に作成されます。

- ・自宅や職場近くの医療機関へ通院を希望する場合
- ・より専門的な検査や治療が必要と判断した場合
- ・病状が安定したため、近医に通院する場合
- ・治療について他院の医師の意見を聞きたい場合（セカンドオピニオン）など

紹介状をご希望される方は

まずは診察室で医師に他の医療機関へかかりたいことをお伝え下さい。

患者さんに③番受付窓口での紹介状作成の申込みをしていただき、後日受取りいただきます。その際に、下記事項をお尋ねいたします。

- ・紹介先の医療機関名（診療科、医師名）
- ・紹介目的や紹介理由
- ・紹介状の作成を依頼したい当院医師名

紹介状の作成には時間がかかることがありますので、余裕を持って申込みをお願いいたします。（健康保険の負担割合に応じた料金が発生します）

また、医師がその場で紹介状を作成し、②番紹介窓口で受け取って頂く場合もあります。

さいごに

紹介状があれば、患者さんの情報を迅速に把握し、検査の重複を避けられるなど、時間的・経済的なメリットがあります。そのため治療に早く取りかかることができ、効率よく最適な医療を受けていただくことに繋がります。

今後も医師がスムーズに紹介状を作成できるよう、事務的なサポートに努めてまいります。



TOPICS-1

中学校の生徒さんが 職場体験 に来てくれました

手術室見学 ロボット手術



当院が誇るロボット手術の説明です

加藤院長からの 病院紹介



大島室長(救急救命士)から
AED の使い方を教わります!



病棟見学 車いす体験



薬剤部 薬の管理について



今回来て下さった吉根中学校の生徒さんは医療従事者に興味があって来てくれたとのこと。
将来は当院で一緒に働くこともあるかもしれません!!

TOPICS-2

広報誌「かすたねっと」

Webでのご意見・ご感想コーナーを始めます!

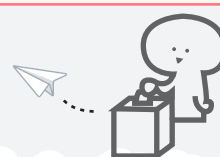

「広報誌について」のご意見を募集中!

より良い広報誌を作るため、
皆さまの声をお聞かせください

★投稿方法

下記のQRコードから投稿できます。

【ご意見募集中!】

投稿はこちら →

URL: <https://x.gd/5YBjX>



●ご意見・ご感想の例

- ・特に良かった記事を教えてください!
「〇〇先生の記事がとても参考になりました!」
- ・デザインや読みやすさについてのご意見
「もっと写真を載せてほしい」
- ・こんな記事が読みたい!
「最新治療についてもっと知りたい」

などなど、どんなご意見でもお待ちしております。

2025年3月 外来診療体制

【午前診】 診療時間	9:00～12:00(受付時間 8:00～11:30)
【夕 診】 診療時間	17:00～19:00(受付時間 16:30～19:00)

他院からの紹介患者さん、緊急患者さんはいつでも対応しております。
*この診療体制は、業務上の都合で急に変更になる場合がありますのでご了承ください。
*急患の方は、下記診療時間の限りではありません。ご質問等、お気軽にお電話ください。

○眼科・歯科口腔外科ご予約変更の方
<代表電話>0568-51-8711
○上記以外でご予約変更の方
<予約直通>0568-58-8482
平日 14:00～17:00

内科			循環器内科・小児循環器内科			外科・消化器外科・呼吸器外科			消化器内科		
	午前診			午前診(新患)	午前診(再診)	午後診		午前診		午前診	
月	毛利 担当医 吉田 ◇都築		月	田中 長谷川	加藤	☆後藤 ★長谷川	月	可児〔呼吸器外科〕 福田(第1・3) 担当医(第2・4・5) ☆吉本	月	☆前田 担当医	
火	担当医 ☆稲垣		火	安藤 森(武)	金城	*後藤	火	○友田 ○担当医 ☆吉本	火	鈴木(研)	
水	毛利		水	石黒(宣)	安藤		水	★坂本(雅) 石川(健)(第1・3) 仲野	水	中村(太)	
木	毛利 吉田 ◆宮田(美)		木	金城	石黒(宣)		木	*高山(第2・4) ○友田 鈴木(大)	木	青山	
金	担当医		金	○加藤 森(武)	田中		金	○可児〔呼吸器外科〕 高橋(正)	金	担当医	
土	担当医 ★伊藤(竜)(第1・3)		土	担当医 パースメーカー外来(第2・3・4)			土	担当医	土	担当医	
○診療時間9:30～ ◇糖尿病外来 ☆予約制 ◆糖尿病・内分泌外来 ★予約制【内分泌外来】			(月・水・木・金)診療時間9:30～ ○不整脈外来 ☆予約制【小児循環器内科】13:00～15:30 ★予約制(診療時間13:00～15:30) *予約制【小児循環器内科特殊検査のみ】13:00～14:00			○診療時間9:30～ ☆予約制【乳腺外科】診療時間9:30～ ★予約制【緩和ケア外来】診療時間9:30～ *予約制【肝臓外来】			診療時間9:30～ ☆予約制		

脳神経外科				心臓血管外科				整形外科			
	午前診	午後診	夕診		午前診		午後診		午前診	午後診	
月	天野(貴) 伊佐治 高橋(優)	○天野		月	(大橋) 細羽 森田 菅	月	◇水島 武田 担当医	☆水島	月	◇水島 武田 担当医	☆水島
火	井面			火	細羽 山内 曾我部	火	植田 篠田 担当医		火	植田 篠田 担当医	
水	☆天野(貴)(第2・4) 雪上(第1・3) 高橋(優)			水	(大橋) 細羽 菱川 三木	水	◇水島 植田 担当医	○福島	水	◇水島 植田 担当医	○福島
木	天野(貴)(第2・4) 伊佐治		●担当医	木	細羽 曾我部	木	齋藤 萩原 担当医		木	齋藤 萩原 担当医	
金	松尾			金	山内 三木 菅	金	◇水島 植田(第2・4) 仁丹(第4) 担当医		金	◇水島 植田(第2・4) 仁丹(第4) 担当医	
土	担当医			土	担当医	土	担当医		土	担当医	
○診療時間14:00～17:00(受付時間13:00～15:00) ☆予約制【脳動脈瘤外来】 ●診療時間17:00～19:00(受付時間16:30～18:30)				診療時間9:30～ ※担当医師の急な変更あり				◇手の外科外来 ☆予約制【手の外科外来】診療時間15:00～18:30 ○予約制【膝外来】診療時間14:00～16:00			

歯科口腔外科			呼吸器内科			泌尿器科			皮膚科			脳神経内科											
	午前診		夕診			午前診					午前診		夕診			午前診		午後診		夕診			
月					月	天野(瞳)				月	三尾		三尾		月	小林							
火	足立 中村(健)		中村		火					火	三尾				火	小林				小林			
水	足立 中村(健)		足立		水	久保				水	三尾				水	小林		○小林					
木	森下				木	藤城				木	三尾		三尾		木	小林				小林			
金	足立 中村(健)				金	☆伊藤(亮)				金	三尾				金								
土	担当医				土					土	三尾				土								
予約制			☆予約制																		診療時間9:30～ ○診療時間13:30～16:30(受付時間13:00～16:00)		

婦人科			小児科			眼科			耳鼻咽喉科			形成外科		
	午前診			午前診	午後診		午前診			午前診			午後診	
月			月	高橋(雅)		月	担当医	月			月			
火	川出		火	高橋(雅)		火	石田 石黒(聖)	火	塚本		火			
水	川出		水	高橋(雅)	☆高橋(雅)	水	石田 石黒(聖)	水			水	○藤井		
木	森下		木	高橋(雅)		木	石田	木			木			
金	浅野		金	高橋(雅)		金	石黒(聖)	金	南方		金			
土			土			土		土	担当医		土			
			診療時間9:30～ ☆予約制【ワクチン外来】(15:00～)									○診療時間12:30～13:30 (受付時間12:00～13:00)		

<特殊外来>			進行癌外来【高山(悟)】 木(第4)(15:00～17:00)《予約制》			脊椎脊髄外科外来 【雪上、伊佐治、高橋(優)、井面、福岡】 月～金(9:00～12:00)			緩和ケア外来【坂本(雅)】(紹介患者さんのみ) 水(9:30～12:00)《予約制》		
リウマチ・膠原病外来【猪飼・伊東】 火(18:00～19:30)《予約制》			小児循環器内科【後藤】 月(13:00～15:30)《予約制》 火(特殊検査のみ)(13:00～14:00)《予約制》			脳波外来【小林】脳波検査 月～木(14:00)《予約制》					